

# 5 賃貸物件（居住用）

(①賃貸マンション・②賃貸アパート・③貸家・④貸テラスハウス・⑤貸タウンハウス・⑥間借り)

物件登録番号 ※

方位 位置図 ゼンリン地図 版 P 番 平面図

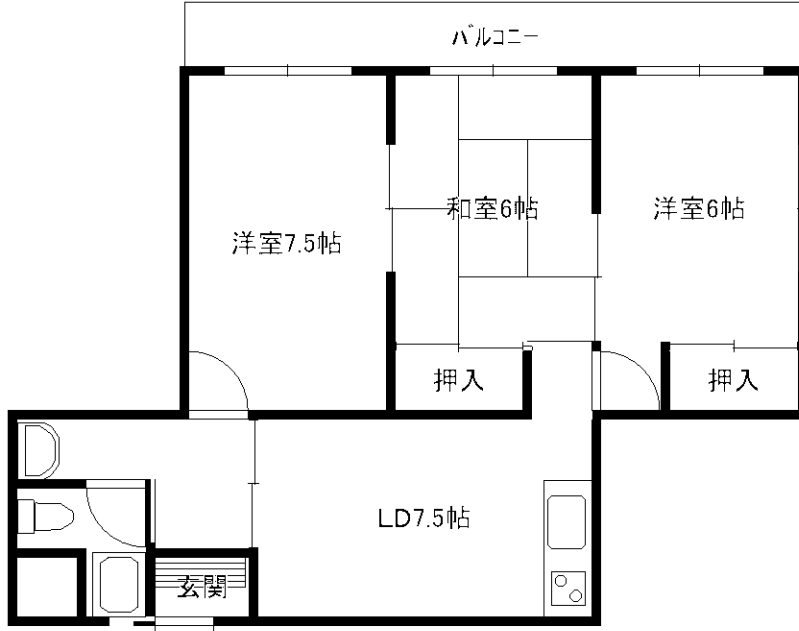
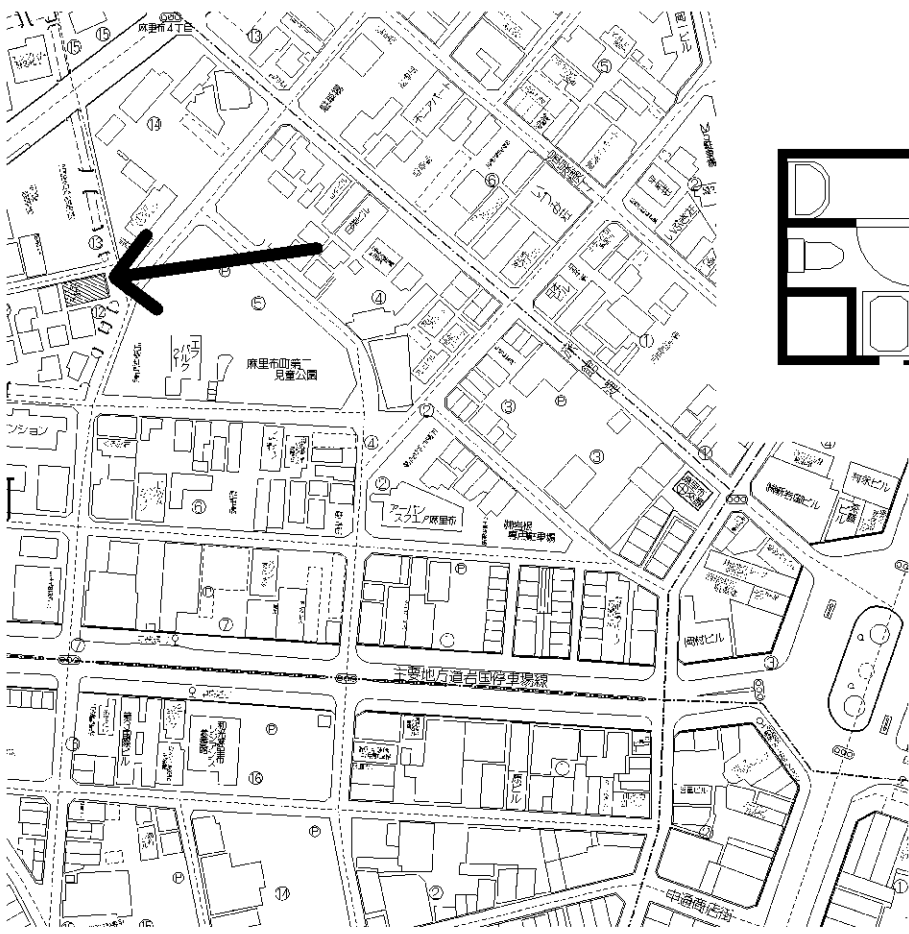

物件種目	<input checked="" type="checkbox"/> 新築 <input type="checkbox"/> 中古	<b>アパート</b> 中央ビル 201
間・取	(3) ①ワンルーム ②K ●DK ④LK ⑤LDK ⑥SK ⑦SDK ⑧SLK ⑨SLDK	
賃貸条件	賃料 <b>55</b> 円 税額 円 (礼金・保証金・敷金・権利金・償却金等…月額) (礼) 万円 (敷) <b>11</b> 万円 (権) 万円 ( ) 万円 (管理費・雑費・共益費等…月額) ( ) 円 (管) 円 (共) 円 契約期間 <b>2</b> 年	
物件所在地	岩国市麻里布町4丁目12-1 ※コード 市町村 3 5 字	
交通	山陽本線 岩国駅より 徒歩 <b>6</b> (分・m) ※コード 沿線 駅 バス乗車 分 バス停より徒歩 (分・m)	
建	構造 ①木造 ②ブロック造 ●鉄骨造 ④RC ⑤SRC ⑥PC ⑦HPC ⑧その他 ( )	
物部分	規模 ①平屋建 ●複階建…地上 (3) 階建・地下 ( ) 階建の (2) 階部分 使用面積 <b>67.41</b> m <sup>2</sup> 築年月 年 月	
内訳	間取内訳 和6・洋6・7.5・DK7.5	
地勢	<input type="checkbox"/> 平坦 <input type="checkbox"/> 高台 <input type="checkbox"/> 低地 <input type="checkbox"/> ひな段 <input type="checkbox"/> 傾斜地 <input type="checkbox"/> その他	
環境	<input type="checkbox"/> 住宅地 <input type="checkbox"/> 商業地 <input type="checkbox"/> ビル街 ●その他	
現況	<input type="checkbox"/> 居住中 ●空家 <input type="checkbox"/> 未完成 ( 年 月完成予定)	
引渡	●即時 ②相談 ③指定有 年 月 (上・中・下) 旬・末	
設備	●電気 ●上水道 ●下水道 <input type="checkbox"/> 浄化槽 <input type="checkbox"/> 汲水 <input type="checkbox"/> 側溝 <input type="checkbox"/> 車庫 <input type="checkbox"/> 電話 ●給湯 <input type="checkbox"/> 都市ガス ●プロパンガス <input type="checkbox"/> 冷房 <input type="checkbox"/> 暖房 <input type="checkbox"/> 駐車場 (2台目は 円)	
備考	●駐車場なし 家財保険、賃貸保証加入のこと 社内登録整理番号 ユ-02	

山口県宅地建物取引業協会 全国宅地建物取引業保証協会山口本部  
 商号 **ユキ地物** 住所 岩国市山手町2丁目6番11号  
 宅建免許番号 / (9) 第1441号  
 電話番号 (0827) 23-0444  
 ファクシミリ (0827) 23-0420

担当者 取引態様 貸主・代理・**媒介**  
 報酬額 **分かれ**・その他 ( )